



INBJUDAN:

I samspel med omvärlden –

Del två av framtidsseminarium kring kommunikation och dialog



Sedan 2010 har projektet Popstad Lund pågått. Det hela började på Facebook på internet och växte snabbt till en kollektiv insamling till en ny utställning på Kulturen. Under seminariet i Lund får deltagarna möjlighet att besöka den nyinvigda utställningen samt diskutera resultatet och arbetsprocessen med sex personer som medverkat på olika sätt, från projektledaren till personer som medverkat via Facebook. Seminariet erbjuder även en workshop med utvecklingskonsulten Emily Johnsson. Workshopen består av olika reflektionsövningar samt exempel från aktuella projekt på Kulturen och Dunkers kulturhus som presenteras av projektledarna Eva Klang och Anja Petersen. Vad kan vi göra för att skapa det angelägna museet? Vad behöver vi ta reda på för att kunna fatta rätt beslut i framtiden? Deltagarna kommer att påbörja egna handlingsplaner för fortsatt arbete på hemmaplan. Välkommen till Kulturen i Lund!

Tid: 14 november från 11.00 till 15.30 15 november • Plats: Kulturen i Lund.

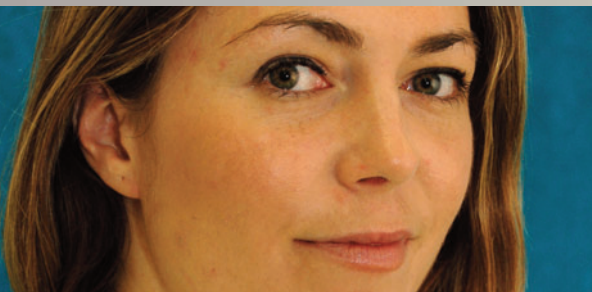

EMILY JOHNSSON

Emily Johnsson Har varit verksam inom området utvärdering och utveckling i kultursektorn sedan 2001. Hon var en av de första att testa och använda Generic Learning Outcomes (GLO) för att utvärdera effekter av museers verksamhet på barn och unga. Sedan 2005 arbetar Emily som utvärderings- och utvecklingskonsult inom kultursektorn. Idag arbetar Emily som fristående konsult i både Storbritannien och Sverige. Bland hennes senaste uppdragsgivare finns Museums, Libraries, Archives Council och Museum of London i Storbritannien samt Kulturen i Lund, Dunkers kulturhus, Malmö museer och Stockholms stadsmuseum i Sverige.



PETTER LÖNEGÅRD



LENA HILBERTSDOTTER



EMMA MALMSTRÖM



MAGDALENA VÅPNARGÅRD

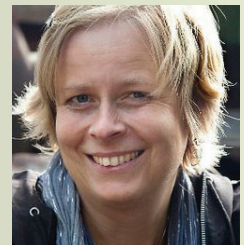

SUZY LINDBERG



SOFIE BERGKVIST

Externa föreläsare, gäster:
Popstad Lund

Sofie Bergkvist, projektledare för utställningen. **Petter Lönegård**, initiativtagare till Popstad Lund och tidigare konsertarrangör i Lund. **Lena Hilbertsdotter**, utställnings-scenograf. **Emma Malmström**, chef för programavdelningen på Kulturen. **Magdalena Våpnargård**, musikjournalist och aktiv i nätverket på Facebook. **Suzy Lindberg**, aktiv inom nätverket på Facebook med lång erfarenhet av Lunds musikliv.

PROGRAM

Måndag 14 november

- 11.00 Registreringen öppnar.
- 11.30 Lunch på Kulturkrogen på Kulturen.
- 13.00 Välkomsthälsning, praktisk info i Auditoriet.
- 13.15 Indelning i grupper. (Fika serveras under grupparbetet)

GRUPP A – Popstad Lund

- Introduktion till utställningen.
- Besök i utställningen.
- Input från medverkande i Popstad Lund.
- Öppen diskussion.

GRUPP B – Workshop: Om passion och nyfikenhet i framtidens kulturorganisation

- Teoretisk introduktion
- Reflektionsövningar varvat med exempel från projektet Om att Angå på Kulturen och Dunkers kulturhus.
- Sammanfattning samt hur kan arbetet fortsätta på hemmaplan.

GRUPP A och B

- 17.30 Återsamling i Lundahallen (Popstad Lund) med information om tisdagens program.
- 18.30 Fördrink i Lundahallen. (Popstad Lund)
- 19.00 Gemensam middag på Kulturkrogen.

Tisdag 15 november

Fika serveras under grupparbetet.

GRUPP A – Workshop: Om passion och nyfikenhet i framtidens kulturorganisation

- 08.30 Teoretisk introduktion
 - Reflektionsövningar varvat med exempel från projektet Om att Angå på Kulturen och Dunkers kulturhus.
 - Sammanfattning samt hur kan arbetet fortsätta på hemmaplan.

GRUPP B – Popstad Lund

- 08.30 Introduktion till utställningen.
 - Besök i utställningen.
 - Input från medverkande i Popstad Lund.
 - Öppen diskussion.

GRUPP A och B

- 12.40 Återsamling och utdelning av utvärderingar i Lundahallen (Popstad Lund).
- 13.00 Gemensam avslutningslunch på Kulturkrogen.
- 14.15 Guidad visning av Kulturen och dess spännande historia. Vi besöker även Herrehuset där arbetet med en ny utställning om världskulturen på Kulturen påbörjats. Arbetet omfattar restaurering av byggnaden invändigt och utvändigt, inventering av Kulturens stora keramiksamlingar samt bygge av en ny utställning. Alla delar av processen kommer att kunna följas av museets besökare.

VÄLKOMMEN!

Avgift: 600 kronor exklusive moms. Anmälan sker via mail till: cresco.vastarvet@vgregion.se
Ange faktureringsadress och önskemål om specialkost! **Anmälan senast 4 november.**

Har du några frågor om seminariet kontakta Elvy Sjören Kulturen, telefon 046 – 35 04 43, elvy.sjoren@kulturen.com.

Viktigt att veta för "Cresco-organisationerna": Seminariet är avgiftsfritt för anställda i Västarvet, Regionmuseet Kristianstad, Kulturen i Lund, Östergötlands museum, Hallands konstmuseum och Hallands kulturhistoriska museum. Anmälan sker snarast till de lokala projektsamordnarna som också bokar resa och hotell. Meddela önskemål om specialkost! **Anmälan senast onsdagen 26 oktober.**

Max antal deltagare – 80 personer.

